CALLWEY

Die schönsten Restaurants Hotels & Bars

PIA A. DÖLL — CORNELIA HELLSTERN
DEUTSCHER HOTEL- UND GASTSTÄTTENVERBAND (HRSG.)

GymLodge Spiesen-Elversberg

1

2

4

1+2
Vom Seminar bis zum Bankett: Alle von **Zur schönen Linde** aus ehemaligen Turngeräten hergestellten Möbel sind vielseitig in der „GymLodge" einsetzbar.

3
Die rückseitige Küchenwand im Community Space ist fester Bestandteil des Interior-Konzepts, der einzelne Küchenblock, die Gemeinschaftstische sowie Lounge-Ecken sind flexibel arrangierbar und dienen dem Gruppenerlebnis. Natürliche Holzoberflächen und der Tageslichteinfall über ein Atrium schaffen eine angenehme Atmosphäre.

4
Die Pods sind vierseitige „Boxen" mit Tür- und Glasfront, die mithilfe eines Vorhangs abgeschirmt werden. In Materialwahl und Gestaltung bewusst reduziert, verfügen sie dennoch über allen nötigen Komfort und Stauraum für einen kurzen Aufenthalt.

3

Bodendesign: **nora by interface noraplan unita**; **Villeroy & Boch Unit Four** Fliesen Bad | Wanddesign: **Villeroy & Boch Urban Tones** Fliesen Bad | Möbeldesign: **Zur schönen Linde** Upcycling Sportmöbel; **GEPLAN Design** Entwurf, **Schreinerei WZB gGmbH** Ausführung Betten, Regale; **DIGK Baukunst** Küche; **MHB** Schlosserarbeiten | Textilien, Tisch- und Bettwäsche: **FBF** Matratzen | Beleuchtung: **GEPLAN Design** Lichtkonzept; **ARGE TGA** Planung; **A&F Elektro** Ausführung; **Zumtobl**; **Arcos** | Sanitär: **GEPLAN Design** Planung; **Fliesen Schmelzer**, **Firma Martin** Ausführung; **Villeroy & Boch Memento Ideal Standard Connect Air 5** Waschtischarmatur; **Hans Grohe Raindance** Duscharmatur | Heiz- und Klimasysteme: **Klima Becker**, **Airflow** Klima; **Firma Martin** Heizen | Sound-/TV-Lösungen: **Kindermann Touch-Screen-TV** Community Space | Tischkultur: **Villeroy & Boch Lave glacé**

Aus der Bewegung in die Ruhe

Felgaufschwung und Stufenbarren waren gestern. Seit Frühjahr 2023 hat die ehemalige Turnhalle des saarländischen „Centrums für Freizeit und Kommunikation" eine neue Bestimmung: In der „GymLodge" wird jetzt gemeinsam gekocht, gefeiert – und in gemütlichen kleinen Schlafkabinen übernachtet. Das Konzept für das Pod-Hotel kommt vom Start-up Sloom und wurde gemeinsam mit den Architekten von GEPLAN erstmals umgesetzt.

Auf dem Gelände des als Inklusionsbetrieb geführten Freizeitzentrums CFK in Spiesen-Elversberg stand eine ungenutzte Turnhalle, während es gleichzeitig immer wieder an ausreichend Gästebetten mangelte. Daraus entwickelte sich eine faszinierende Idee, als CFK-Geschäftsführer Christian Urschel die Gründer von Sloom kennenlernte. Denn Finian Carey und Tobias Bubeck hatten ein innovatives Hotelkonzept erdacht – bestehend aus modularen Schlafpods, die nur wenig Platz benötigen und mit denen sich leerstehende, ausgediente Gebäude umdenken lassen, statt neue Bauten zu errichten.

In der saarländischen Turnhalle wurde das von den japanischen Kapselhotels inspirierte Konzept in enger Zusammenarbeit mit den Architekten von GEPLAN DESIGN verwirklicht. Die ursprüngliche Nutzung des Raums wurde dabei zum gestalterischen Leitfaden der neuen Eventlocation. Bezüge zum Turnsport finden sich in vielen Details und sind auch im Namen „GymLodge" gespiegelt. So wurde nicht nur die Prellwand der alten Turnhalle wiederverwendet, sondern die Kreativen fertigten aus alten Sportgeräten wie Turnmatten oder einem Pauschenpferd individuelle Sitzmöbel. Ein besonderes Highlight ist die Pendelleuchte aus rund 100 Turnringen, die als zentrales Element den Raum definiert.

Durch eine Glasfront blickt man direkt in den großzügigen mulifunktionalen Gemeinschaftsraum mit Eventküche, großem Esstisch und Lounge-Möbeln. Um diesen Bereich gruppieren sich in U-Form auf zwei Geschossen die aus Vollholz gefertigten und hochwertig ausgestatteten Schlafpods. Die Kabinen gibt es in drei Größen von 3 bis 6 Quadratmetern. 22 kleine, aber behagliche Rückzugsorte, die genug Komfort und Stauraum bieten. Ergänzt werden die Pods durch separate Badezimmer, die den jeweiligen Pods fest zugewiesen werden oder gemeinschaftlich genutzt werden können.

Die „GymLodge" wird exklusiv an Gruppen vermietet. Ein Ort mit außergewöhnlichem Spirit, für Teambuilding-Events ebenso geeignet wie für private Wochenenden.

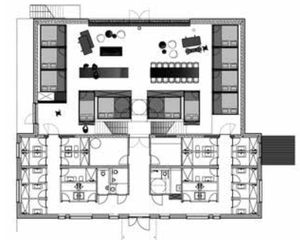

Team GymLodge, GEPLAN & slooom

PROJEKTDETAILS

INNENARCHITEKTUR
GEPLAN DESIGN
mit slooom (Architektur und Designer Schlaf-Pods) und Thomas Janssen (Architekt)

BETREIBERIN
CFK gGmbH

FERTIGSTELLUNG
Februar 2023

GESAMTFLÄCHE
540 m²

ANZAHL PODS
22

ANZAHL RESTAURANTS & BARS
1

STANDORT
Zum Nassenwald 1
66583 Spiesen-Elversberg (D)

www.gymlodge.de

FOTOS
Manuela Meyer Fotografie

Inspirierende Gastronomie- und Hotellerie Designs ausgewählt von einer Expertenjury

Vorstellung der Projekte mit ausführlichen Texten, Fotos und Grundrissen

Angaben zu verwendeten Produkten und Herstellern

Der große Interior-Award für die Gastronomie

Die schönsten Restaurants, Hotels & Bars versammelt 50 herausragende Interior-Design-Konzepte, sorgfältig ausgewählt von einer interdisziplinären Jury aus Planern, Gastronomen und Fachjournalisten. Von reduzierten Interiors bis zu opulenten und multi-medialen Inszenierungen, von Zero-Waste-Konzepten bis zu spektakulären Umnutzungen: Die ausgezeichneten Beispiele erzählen von der Kreativität, dem Gespür für Trends – und nicht zuletzt von der Begeisterung der Planer und Gastgeber für ihre Berufe. Ergänzt um Hintergrundgeschichten, Facts & Figures sowie Informationen zu Produkten und Herstellern ist die Publikation Inspiration und Hilfestellung für eigene Projekte.

CALLWEY